

Com. di AUGUSTA(SR) FG. 82, FG. 87  
STRALCIO PLANIMETRICO 1:2000

### LEGENDA

- TUBAZIONE IN PROGETTO
- ALTRE OPERE IN PROGETTO
- TUBAZIONE DA PORRE FUORI ESERCIZIO E DA DISMETTERE
- AREE PER MANUTENZIONE E MASCHERAMENTO
- 13.50 m | VPE - (Vincolo preordinato all'esproprio) - (ASSERVIMENTO)
- 13.50 m | COINCIDENTE CON FASCIA DI SERVITU' DN 100 (4'')
- STRADE DI ACCESSO DEFINITIVE

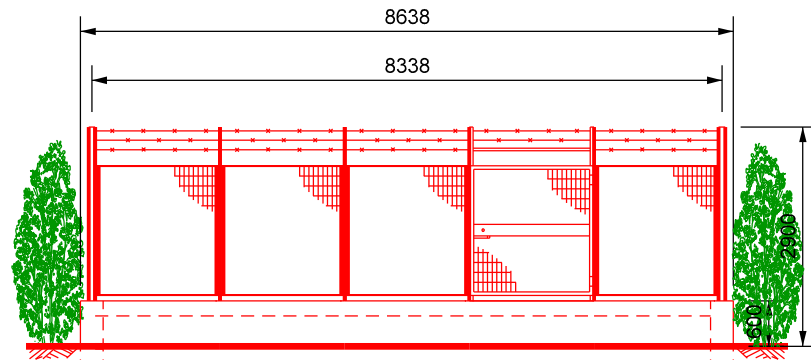

PROSPETTO A  
(Scala 1:100)

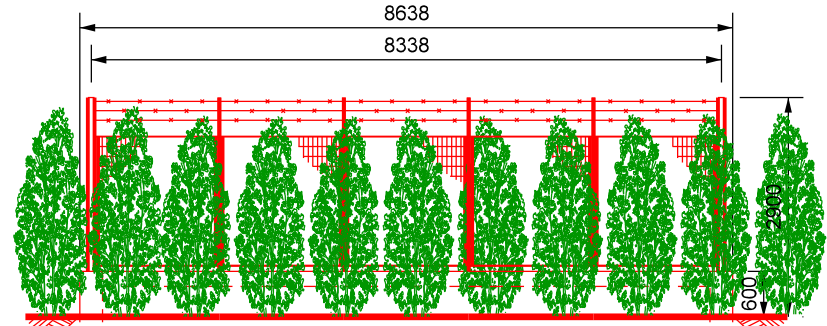

PROSPETTO B  
(Scala 1:100)

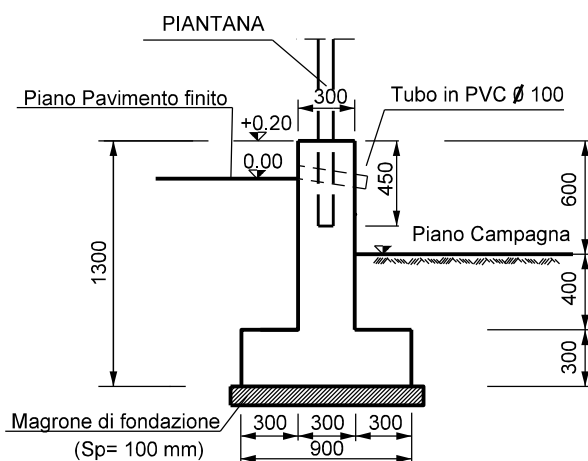

SEZIONE A-A  
(non in scala)

4	31/07/25	EMISSIONE PER A.U. 327 – MODIFICA TRACCIATO		Guidi	Mattei	Santi														
3	16/02/24	EMISSIONE PER AUTORIZZAZIONE UNICA – AGGIORNATO TRACCIATO		Vitale	Palozzo	Santi														
2	04/11/22	AGGIORNAMENTO TRACCIATO		Vitale	Palozzo	Santi														
1	13/08/21	AGGIORNAMENTO TRACCIATO		Vitale	Santi	Mattei														
0	25/01/21	EMISSIONE PER AUTORIZZAZIONE UNICA		Amoruso	Sabbatini	Santi														
Rev.	DATA	DESCRIZIONE		ELABORATO	VERIFICATO	APPROVATO														
CLIENTE				PROGETTISTA																
Impianto:		RIFACIMENTO ALL. ESSO ITALIANA DI AUGUSTA DN 300 (12") DP 75 bar ED OPERE CONNESSE (21052) ALL.TO AMBROSIO AUGUSTA DN 100 (4"), DP 75 bar		COMM. SNAM NR/20188/R-L02 COD. TECNICO 21052																
				Fg. 1 di 1 Dis. SNAM n.: DIS-MEC-D-11502 Dis. SAIPEM n.: LB-D-81501																
				Comm. Saipem 023087-305																
				Scala																
				INDICE																
				<table><tr><td>Ø</td><td>1</td><td>2</td><td>3</td><td>4</td><td></td><td></td></tr><tr><td></td><td></td><td></td><td></td><td></td><td></td><td></td></tr></table>			Ø	1	2	3	4									
Ø	1	2	3	4																